

# UNIT 1

## わたしは 学生です

がくせい

CD  
18

### はじめまして／～は ～です

① あおき：はじめまして。あおきです。よろしく  
お願いします。

ねが

ゴメス：はじめまして。ゴメスです。よろしく  
お願いします。

ねが

あおき：ゴメスさんは、学生ですか。

がくせい

ゴメス：はい、J大学の 留学生です。

だいがく

りゅうがくせい



② ゴメス：あおきさんは 学生ですか。

がくせい

あおき：いえ (いいえ)、学生では ありません。わたしは 会社員です。

かいしゃいん

ゴメス：なんの 会社ですか。

かいしゃ

あおき：りょうこうの 会社です。

かいしゃ

ゴメス：そうですか。

あおき：あの 人は J大学の 先生ですか。

だいがく

せんせい

ゴメス：はい、そうです。かのじよは 日本語の 先生です。

にほんご

せんせい

ドリル2

絵を見て、答えをえらんでください。請看圖選擇答案

①



( ) さんは  
( ) です。

②



( ) さんは  
( ) です。

a. わたし   b. 会社員   c. ゴメス   d. あおき   e. 学生   f. 先生



# 動画

[【日本語 | 会話】カフェでランチを注文する - YouTube](#)





ひ  
お冷や

おしぼり

ひ  
お冷やをおねがいします。

NO



こおり  
氷

こおり  
氷なしでおねがいします。

CD  
19■ ~を ねが お願いします

〈レストランで〉

① すみません、メニューを ねが お願いします。② すみません、注文を ねが お願いします。  
ちゅうもん③ Aセットを ねが お願いします。④ 牛丼を ねが お願いします。あと、これも ねが お願いします。  
ぎゅうどん⑤ 客 : えーっと、この Cを ねが お願いします。  
きやく店員 : Cセット ですね。かしこまりました。  
てんいん⑥ 客 : コーヒーと 紅茶を ねが お願いします。あと、これを ひと ねが お願いします。  
きやく こうちゃ店員 : チーズケーキですね。かしこまりました。  
てんいん⑦ すみません、グラスを ふた ねが お願いします。

① アイスクーヒー を お願いします。

ケーキセット

コーラと バナナジュース

② スープ も お願いします。

サラダ

これ

この やさい スープ





ひとつ  
一つ



ふたつ  
2つ

\_\_\_\_\_を\_\_\_\_\_おねがいます。

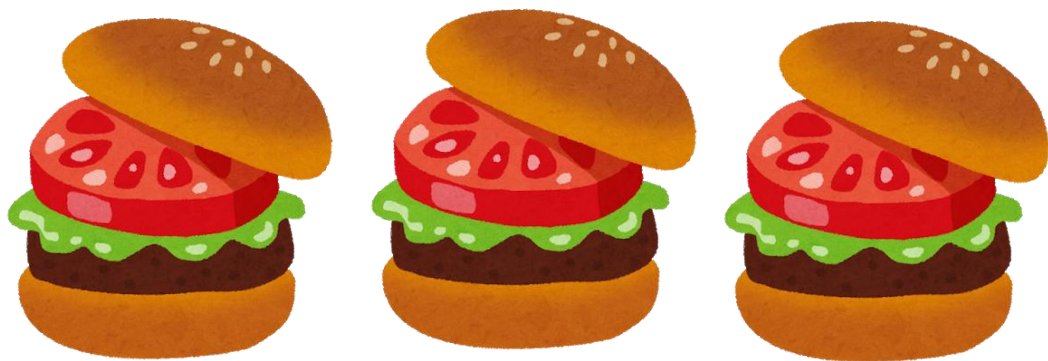

みっつ  
3つ



よっつ  
4つ



ドリル2

絵を見て、こた答えをえらんでください。請看圖選擇答案

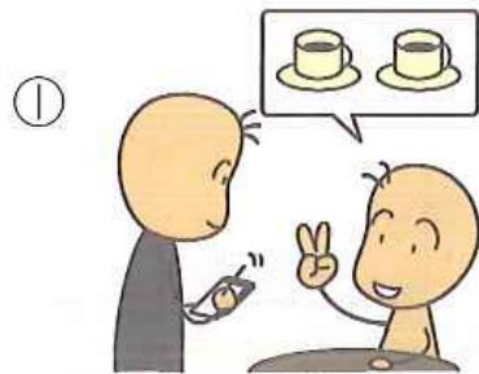

コーヒーを ( ) ②  
お願いします。

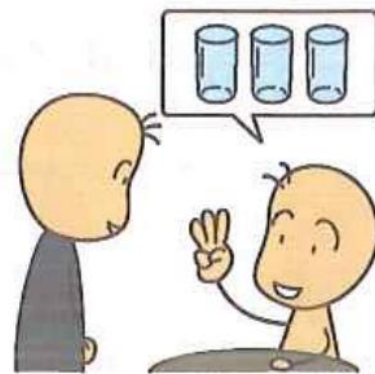

グラスを ( )  
お願いします。

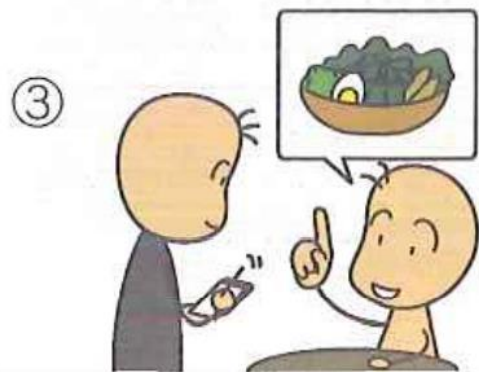

サラダを ( )  
お願いします。

a. 1つ b. 2つ c. 3つ

### ドリル3

絵を見て、こた 答えをえらんでください。請看圖選擇答案

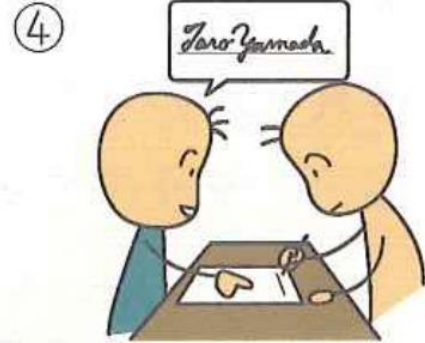
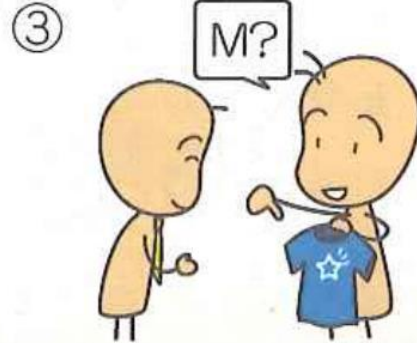

- ①すみません、( ) を お願いします。  
②すみません、( ) を お願いします。  
③( ) を お願いします。  
④ここに ( ) を お願いします。

かいけい

みず

a. 会計 b. サイン c. Mサイズ d. 水

店員：いらっしゃいませ。

ちゅうもん  
ご注文をおねがいします。



ケーキ



コーヒー



カフェオレ



サンドイッチ

客：\_\_\_\_\_を\_\_\_\_\_ください。

あと、\_\_\_\_\_もおねがいします。

店員：はい、かしこまりました。

しょうしょう  
少々おまちください。



こうちゃ  
紅茶



ハンバーガー



チョコレート  
ケーキ



スパゲッティ

かいけい  
会計





かいけい  
客：会計をおねがいます。  
いくらですか。



ケーキ  
350円



コーヒー  
200円



カフェオレ  
250円

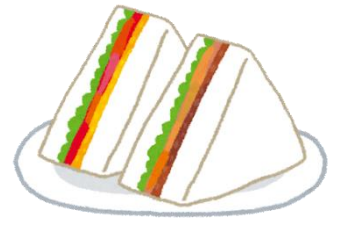

サンドイッチ  
400円

でんぴょう  
店員：伝票をおねがいます。  
ケーキとコーヒーとサンドイッチですね。



こうちゃ  
紅茶  
200円

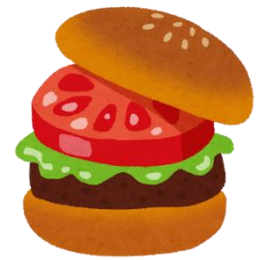

ハンバーガー  
500円



チョコレート  
ケーキ  
350円



スパゲッティ  
600円

ぜんぶ  
全部で950円です。

客：1000円でおねがいます。

かえ  
店員：50円のお返しです。  
ありがとうございました。



でんぴょう  
伝票

会計



かいけい  
客：会計をおねがいます。  
いくらですか。

でんぴょう  
店員：伝票をおねがいします。  
\_\_\_\_\_と\_\_\_\_\_と\_\_\_\_\_ですね。

ぜんぶ  
全部で\_\_\_\_\_円です。

客：\_\_\_\_\_円でおねがいます。

かえ  
店員：\_\_\_\_\_円のお返しです。

ありがとうございました。



ケーキ

350円



コーヒー

200円



カフェオレ

250円



サンドイッチ

400円



こうちゃ  
紅茶

200円



ハンバーガー

500円



チョコレート  
ケーキ

350円



スパゲッティ

600円

CD  
20

## ■ こ・そ・あ・ど① / ~さんの N

① たかし : ホセ・ゴメスさんは、マリアさんのお兄さんですか。

にい

マリア : いいえ、ホセは友達です。

ともだち

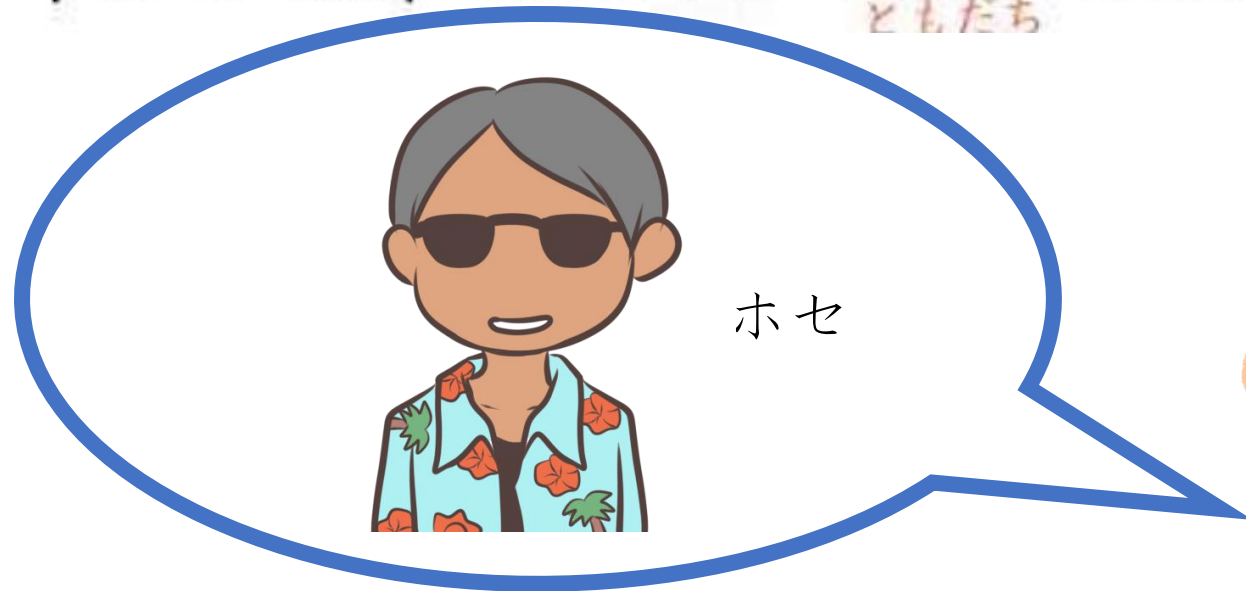
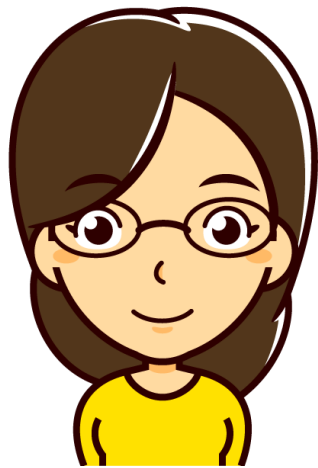

ホセ

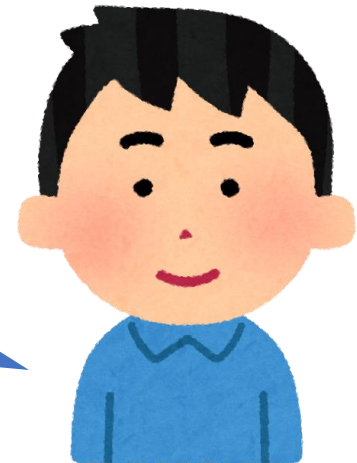

A : \_\_\_\_\_さんは\_\_\_\_\_さんの\_\_\_\_\_ですか。



たかしさん  
ともだち

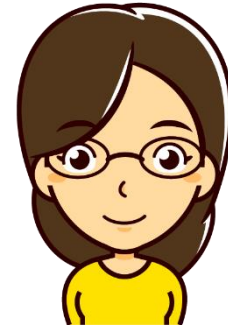

マリアさん  
どうきゅうせい  
同級生



たなかさん  
どうりょう  
同僚

B : いいえ、\_\_\_\_\_さんは\_\_\_\_\_です。

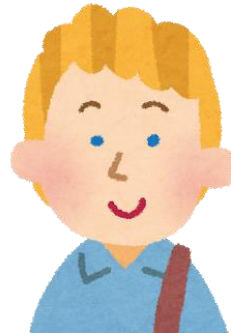
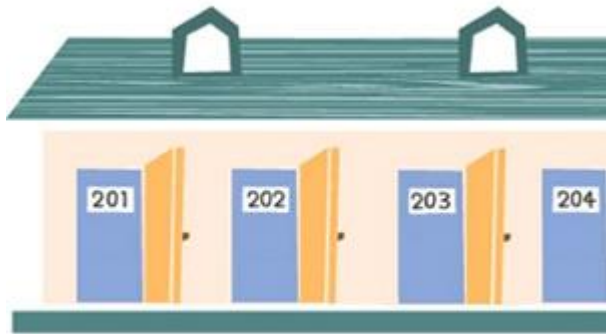

ジャックさん  
りんじん  
隣人



やまださん  
じょうし  
上司



リンさん  
せんせい  
先生



② 〈ホテルの ロビーで〉

さくら：それは マリアさんの バッグですか。

マリア：これですか。いえ、スーさんのです。

さくら：マリアさんのは、どれですか。

マリア：私のは、あれです。あの スポーツ バッグです。

さくら：ああ、あれですか。



きょうしつ  
教室で

A : それは \_\_\_\_\_ さんのカバンですか。

B : いいえ、 \_\_\_\_\_ さんのです。

A : \_\_\_\_\_ さんのはどれですか。

B : わたしのはあれです。

あの \_\_\_\_\_ です。

A : ああ、あれですか。

いいカバンですね



あおいカバン



シャネルのかばん



ヴィトンのかばん



ナイキのかばん



あかいカバン



リュックサック

[【日語聽解】第03彈 || 初級 - 日語聽力練習 || Japanese Listening for Beginner - YouTube](#)

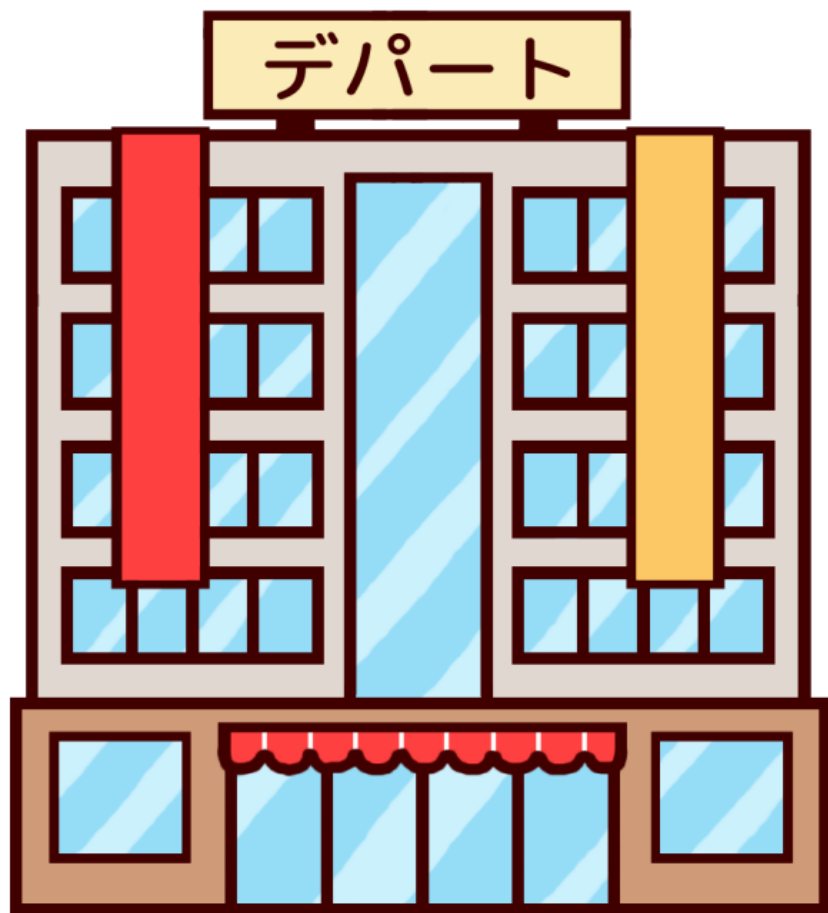

ちか  
デパ地下







はんきゅう  
阪急



みつこし  
三越



はんしん  
阪神



イセタン



だいまる  
大丸

[【大阪】ベタなものから知る人ぞ知る名物ものまで、大阪駅周辺を食べ歩き&散策してきました。 | 阪神百貨店スナックパーク | 伊右衛門カフェ | 阪急百貨店デパ地下 - YouTube](#)



③客 : どの ワインが おすすめですか。

店員 : この オーストラリアのが おすすめです。

客 : そうですか。じゃ、それを お願いします。



客：どの\_\_\_\_\_がおすすめですか。



たいわん  
台湾



インド

店員：この\_\_\_\_\_のがおすすめです。

客：おいしいですか。



にほん  
日本

店員：はい、おいしいです。

かお  
いい香りですよ。



ほんこん  
香港

客：そうですか。じゃ、それをおねがいします。



客：どの\_\_\_\_\_がおすすりめですか。

店員：この\_\_\_\_\_がおすすりめです。

客：おいしいですか。

店員：はい、おいしいです。

にんき

人気がありますよ。

客：そうですか。じゃ、それをおねがいします。



# 岡山GoGoグルメ隊!

2011.11  
株式会社  
堀江 中



第466回

バリ料理 プラン プラン  
インドネシア料理 Bulan Bulan

## りょうり インドネシア料理



ビュタンコース  
お1名様  
1,500円  
\*1位の料理は3人前

倉敷市中庄 2248-2  
Tel (086) 464-5858  
〈営業時間〉 ランチ 11:30~14:30  
ディナー 17:00~23:00 (LO 22:00)  
〈定休日〉 毎週木曜日 18台

ランチメニュー

- ビンタンランチ 800円
- マダハリランチ 1,000円
- 7ランランチ 1,500円

デザートメニュー \*2名様より

- 7ランコース (お1名様) 2,500円
- ※他にモ一品物也在さんあり。

岡山GoGoグルメ隊! <http://ernie.exblog.jp/>

インドネシア風チャハンです。

7ランコース 3,000円





## ドリル2

絵を見て、こた えら 答えを選んでください。請看圖選擇答案

①

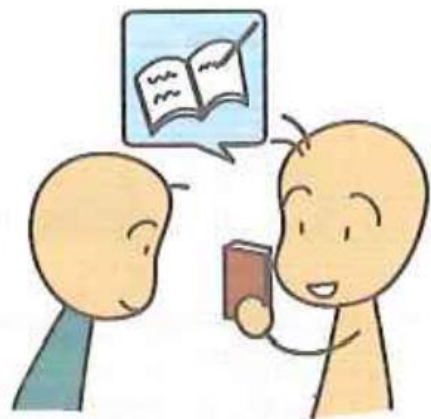

②

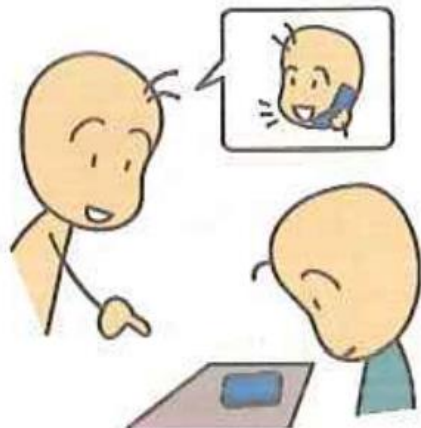

③

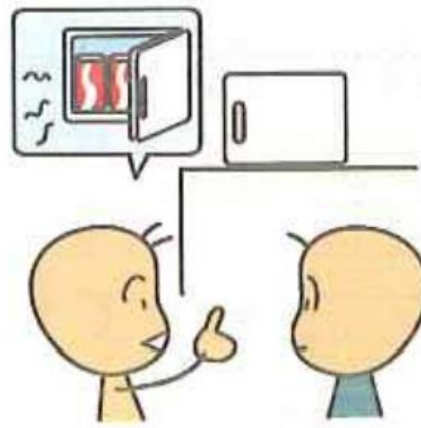

① (        ) は (        ) です。

② (        ) は (        ) です。

③ (        ) は (        ) です

a. それ    b. ケータイ    c. これ  
d. 手帳    e. れいぞうこ    f. あれ



ドリル3

絵を見て、こた えら 答えを選んでください。請看圖選擇答案

①

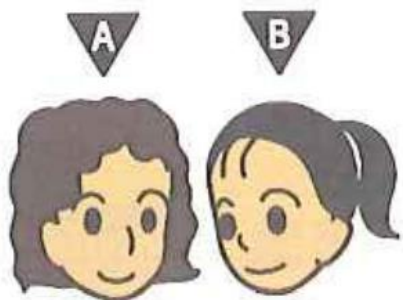

あね

Aさんは、  
Bさんの  
( ) です。

②

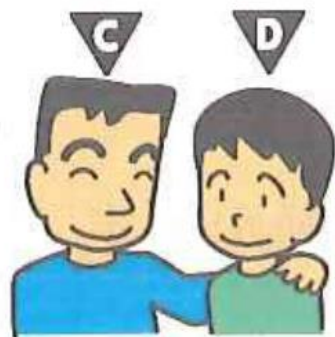

あに

Dさんは、  
Cさんの  
( ) です。

- a. いもうと   b. おとうと   c. おにいさん   d. おねえさん   e. ともだち

#### ドリル4

正しいほうを選んでください。請選擇正確的

ただ

えら

- ① マリアさんの ペンは (a. どれ b. だれ) ですか。… (a. これ b. 私) です。
- ② このかさは (a. だれの b. どれの) ですか。… (a. 私 b. 私の) です。
- ③ (a. それは b. どれは) マリアさんの ぼうしですか。  
…いえ、ワンさんの (a. です b. ちがいます)。

にちようび

日曜日

げつようび

月曜日

かようび

火曜日

すいようび

水曜日

もくようび

木曜日

きんようび

金曜日

どようび

土曜日

6 日 月 火 水 木 金 土  
 2021 1 2 3 4 5  
 6 7 8 9 10 11 12  
 13 14 15 16 17 18 19  
 20 21 22 23 24 25 26  
 27 28 29 30

7 July  
 2021

8 日 月 火 水 木 金 土  
 2021 1 2 3 4 5 6 7  
 8 9 10 11 12 13 14  
 15 16 17 18 19 20 21  
 22 23 24 25 26 27 28  
 29 30 31

日 Sun	月 Mon	火 Tue	水 Wed	木 Thu	金 Fri	土 Sat
27	28	29	30	1	2	3
4	5	6	7	8	9	10
11	12	13	14	15	16	17
18	19	20	21	22 海の日	23 スポーツの日	24
25	26	27	28	29	30	31

にちようび

日曜日



げつようび

月曜日



かようび

火曜日



すいようび

水曜日



もくようび

木曜日



きんようび

金曜日



どようび

土曜日





おととい

きのう  
昨日

きょう  
今日

あした  
明日

あさって

16

17

18

19

20

6 日 月 火 水 木 金 土  
 2021 1 2 3 4 5  
 6 7 8 9 10 11 12  
 13 14 15 16 17 18 19  
 20 21 22 23 24 25 26  
 27 28 29 30

7 July 2021

8 日 月 火 水 木 金 土  
 2021 1 2 3 4 5 6 7  
 8 9 10 11 12 13 14  
 15 16 17 18 19 20 21  
 22 23 24 25 26 27 28  
 29 30 31

日 Sun	月 Mon	火 Tue	水 Wed	木 Thu	金 Fri	土 Sat
27	28	29	30	1	2	3
4	5	6	7	8	9	10
11	12	13	14	15	16	17
18	19	20	21	22	23 海の日	24 スポーツの日
25	26	27	28	29	30	31

きょう にちようび  
今日は日曜日です。

あした  
明日 \_\_\_\_\_。

あさって \_\_\_\_\_。

6 日月火水木金土  
2021 1 2 3 4 5  
6 7 8 9 10 11 12  
13 14 15 16 17 18 19  
20 21 22 23 24 25 26  
27 28 29 30

7 July  
2021

8 日月火水木金土  
2021 1 2 3 4 5 6 7  
8 9 10 11 12 13 14  
15 16 17 18 19 20 21  
22 23 24 25 26 27 28  
29 30 31

日 Sun	月 Mon	火 Tue	水 Wed	木 Thu	金 Fri	土 Sat
27	28	29	30	1	2	3
4	5	6	7	8	9	10
11	12	13	14	15	16	17
18	19	20	21	22 海の日	23 スポーツの日	24
25	26	27	28	29	30	31

なんようび

何曜日

げつようび

きょう

今日は



ですか。

水曜日

きょう

今日は

なんようび

何曜日

ですか。

にちようび

日曜日です。



にちようび  
日曜日

げつようび  
月曜日

かようび  
火曜日

すいようび  
水曜日

もくようび  
木曜日

きんようび  
金曜日

どようび  
土曜日

やす  
休み

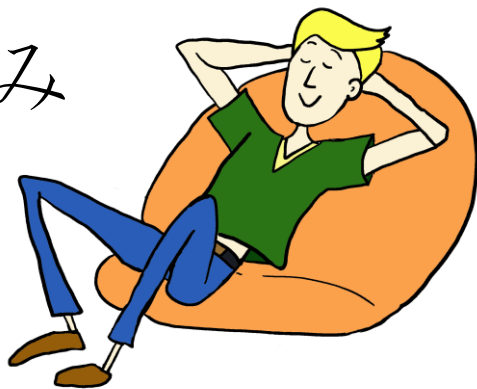

やす  
休み は なんようび  
何曜日 ですか。

\_\_\_\_\_ です。



# みんなの休み



たかしさん

にちようび  
日曜日

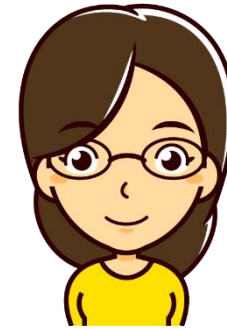

マリアさん

すいようび  
水曜日  
もくようび  
木曜日



たなかさん

きんようび  
金曜日  
どようび  
土曜日

A : \_\_\_\_\_ は \_\_\_\_\_ ですか。

B : \_\_\_\_\_ です。

れんしゅう

→ 看月曆說出休假日 (●)。



やすみは なんようびですか。  
ya su mi wa na n yo o bi de su ka

れい)



日ようびです。

nichi yo o bi de su

日	月	火	水	木	金	土
●						



① (しごとの やすみ)  
shi go to no ya su mi



日	月	火	水	木	金	土
●						●

② (しごとの やすみ)  
shi go to no ya su mi



日	月	火	水	木	金	土
		●			●	

③ (しょうがっこうの やすみ)  
sho o ga kko o no ya su mi



日	月	火	水	木	金	土
●						●

④ (びょういんの やすみ)  
byo o i n no ya su mi



日	月	火	水	木	金	土
●				●		

⑤ (びょういんの やすみ)  
bi yo o i n no ya su mi



日	月	火	水	木	金	土
		●				

# スケジュール schedule

にちようび  
日曜日

げつようび  
月曜日

かようび  
火曜日

すいようび  
水曜日

もくようび  
木曜日

きんようび  
金曜日

どようび  
土曜日

休み



びょういん  
病院



アルバイト



しけん  
試験



たいきょくけん  
太極拳



ダンス

休み

A : \_\_\_\_\_ は \_\_\_\_\_ ですか。

B : \_\_\_\_\_ です。

# 道を聞く

<https://youtu.be/B2FC7OaR0P4>





CD  
22

## ■こ・そ・あ・ど②

① A : すみません、図書館は どこですか。  
としょかんB : あそこです。あの 建物です。  
たてもの

A : あー、あれですか。わかりました。

② 〈学校の 案内〉  
がっこう あんない先生 : ここは 教室です。……ここも 教室です。  
せんせい きょうしつ きょうしつ学生 : 先生、ここは 何ですか。  
がくせい せんせい なん先生 : そこは 図書室です。  
せんせい としょしつ学生 : じゃ、あそこは 何ですか。あの 鉄のドアの……。  
がくせい なん てつ先生 : ああ、あれは 倉庫です。  
せんせい そう こ③ A : すみません、ここは 何階ですか。  
なんかいB : ここは 地下1階です。  
ちか かい

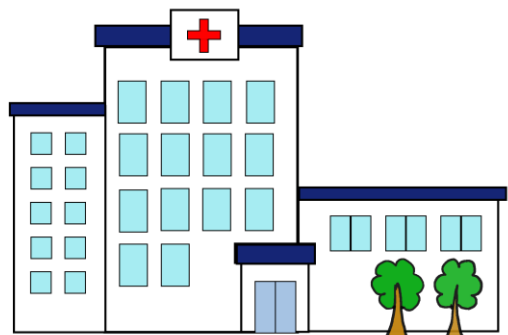

びょういん  
病院



としょかん  
図書館



デパート

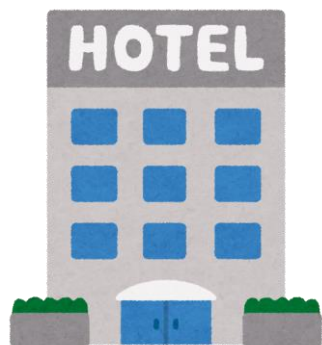

ホテル

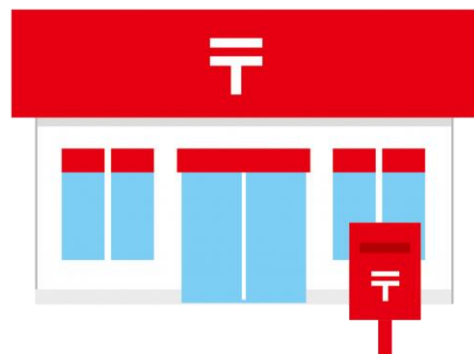

ゆうびんきょく  
郵便局

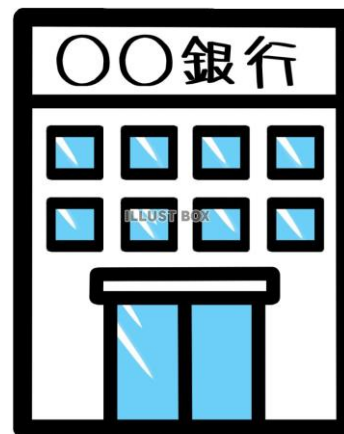

ぎんこう  
銀行



えき  
駅



にほん めいしよ

# 日本の名所



きんかくじ  
金閣寺



ひめじじょう  
姫路城



ディズニーランド



ユニバーサル・スタジオ・ジャパン  
USJ



とうきょう  
東京タワー

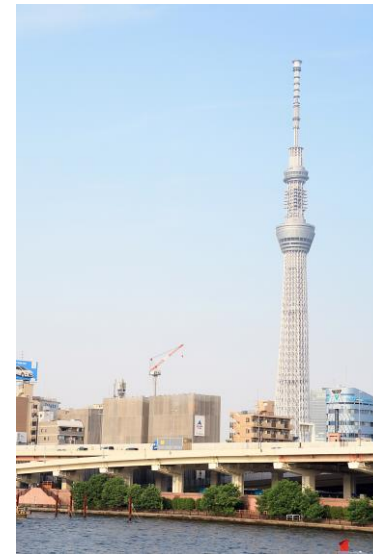

スカイツリー



みやじま  
宮島

みち き

A: すみません、道を聞いてもいいですか。

そと

外で

B: はい、いいですよ。

A: \_\_\_\_\_ はどこですか。

たてもの

B: あそこです。あの建物です。

A: あー、あれですか。ありがとうございます。

B: いえ、どういたしまして。





デパートで

A: すみません、 \_\_\_\_\_ はどこですか。

あちら・こちら・そちら

B: \_\_\_\_\_ です。

A: あー、 \_\_\_\_\_ ですか。ありがとうございます。

B: いえ、どういたしまして。



A: すみません、\_\_\_\_\_はどこですか。

B: \_\_\_\_\_です。

A: あー、\_\_\_\_\_ですか。ありがとうございます。

B: いえ、どういたしまして。

えいがかん 		6		
レストラン		5		
ほんや 		4		
			3	
		2		
			1	
				B1
P			B2	

ちか いかい  
地下1階

ちか にかい  
地下2階

ちゅうしゃじょう

駐車場



おおさか ちかてつ  
 大阪の地下鉄

るせん  
 路線

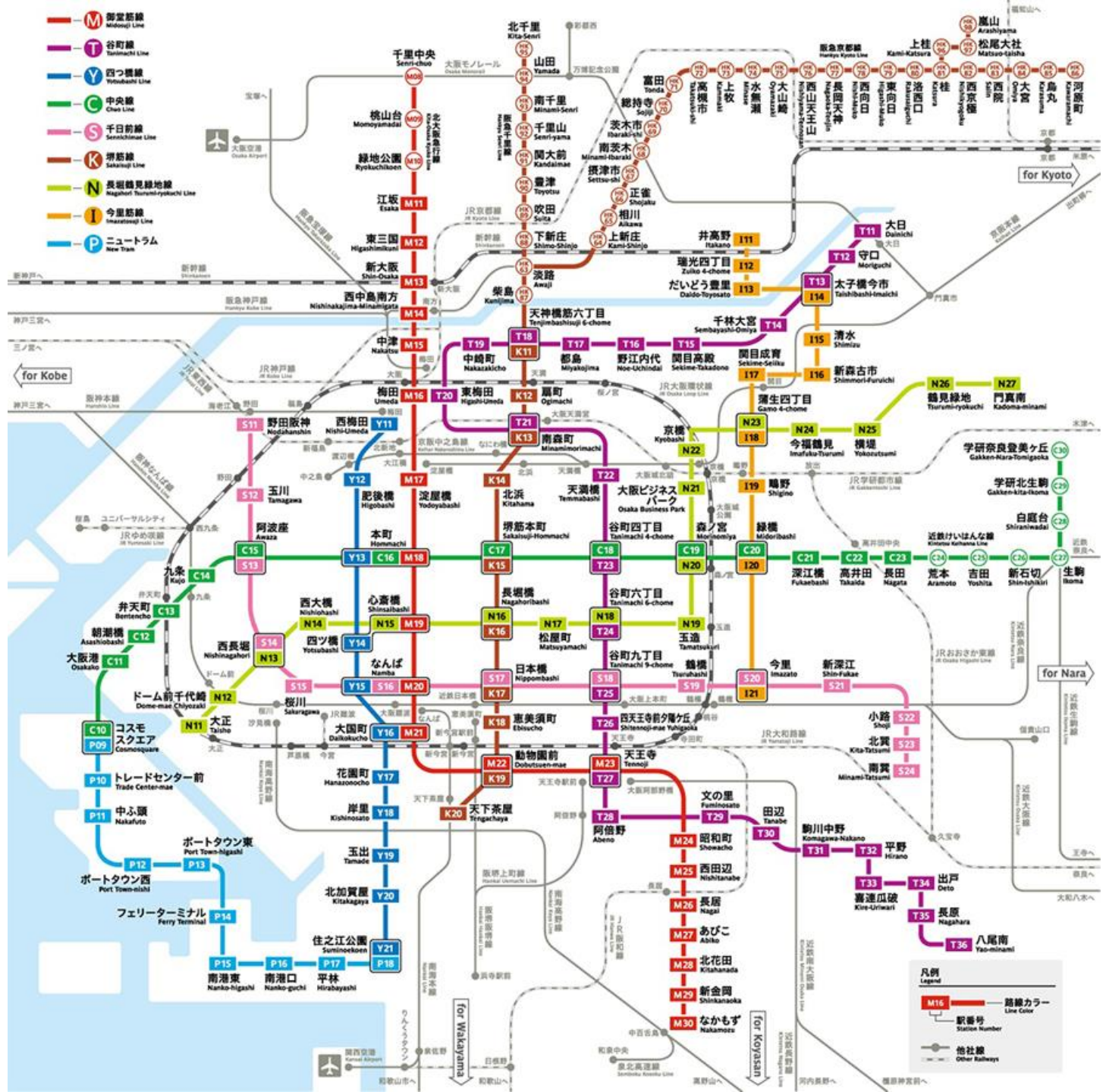







たいぺい ちかてつ  
台北の地下鉄



# 道を聞く

<https://youtu.be/B2FC7OaR0P4>



出口

EXIT

でぐち



みなみぐち

南口

ひがしぐち

東口

ちゅうおうぐち

中央口

にしぐち

西口

きたぐち

北口

A: すみません、ちょっと聞いてもいいですか。

B: はい、どうぞ。

A: \_\_\_\_\_ へ行きたいんですが。

みなみぐち

B: 南口ですね。

みなみぐち

A: 南口はどこですか。

B: はい、あちらですよ。  
まっすぐ行ってください。

A: あれですね。ありがとうございます。

えきいん  
駅員





A: すみません、ちょっと聞いてもいいですか。

えきいん  
駅員

B: はい、どうぞ。

A: \_\_\_\_\_ へ行きたいんですが。

B: \_\_\_\_\_ ですね。

A: \_\_\_\_\_ はどこですか。

B: はい、あちらですよ。  
まっすぐ行ってください。

A: あれですね。ありがとうございます。



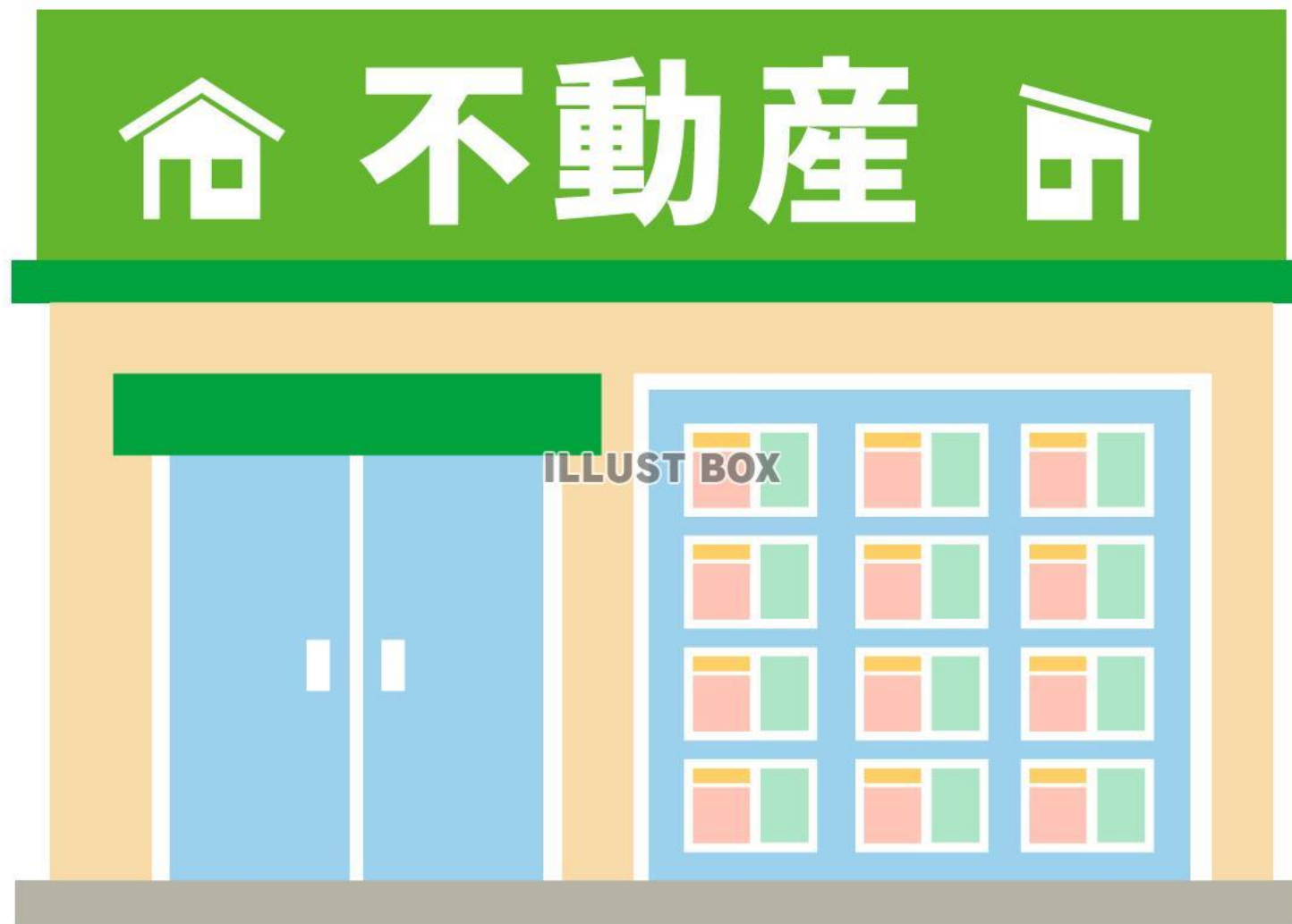

ふどうさんや  
不動産屋さん

ようしつ  
① 洋室

よくしつ  
② 浴室

せんめんじょ  
③ 洗面所

④ キッチン

わしつ  
⑤ 和室



⑥ トイレ

⑦ クローゼット

⑧ ベランダ

A: すみません、ちょっと聞いてもいいですか。

B: はい、どうぞ。

A: ここは 何 ですか。

B: キッチンです。

A: じゃあ、ここは何ですか。

B: クローゼットです。

A: 大きいですか。

B: はい、とても大きいですよ。

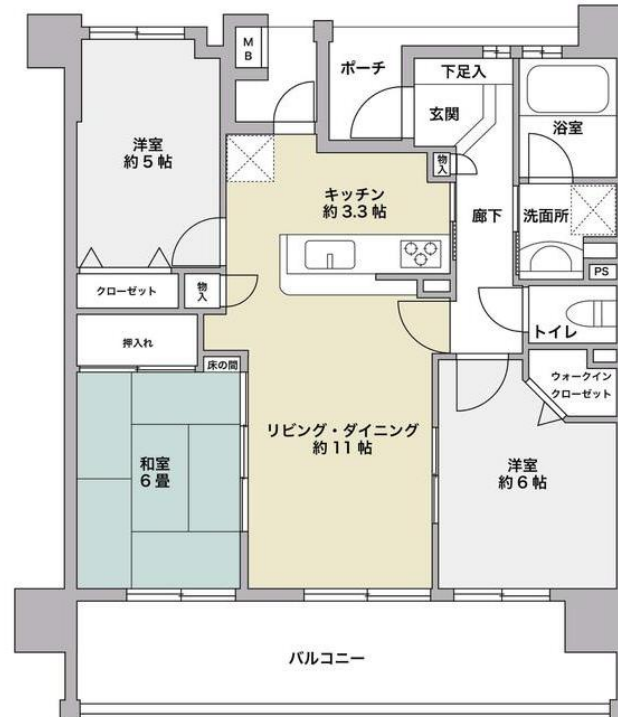



A: すみません、ちょっと聞いてもいいですか。

B: はい、どうぞ。

A: \_\_\_\_\_は何ですか。

B: \_\_\_\_\_です。

A: じゃあ、\_\_\_\_\_は何ですか。

B: \_\_\_\_\_です。

A: \_\_\_\_\_ですか。

B: はい、とても\_\_\_\_\_ですよ。

おお  
大きい  
ひろ  
広い

きれい

あたら  
新しい

